Gazette municipale Automne 2017

le petit Courlonnais

Boulanger au Moyen-Age - Fin XIVe - BnF

La Boulangerie-Pâtisserie LA COURLONNAISE
ouvrira le 3 octobre prochain dans des locaux totalement mis à neuf, Place du Four, face à l'ancien dépôt de pain. *Lire en page 5*

le village

SES JOIES

Simon LIMOGES né le 30/6
Nelson SPITAËLS né le 3/7
Lyana PATOUILLAT née le 9/8

Vincent CADOUX a épousé Sophie LORENZI le 17/6
Pierrick RODOT a épousé Cécile PENANT le 24/6
Hervé DUPUIS a épousé Fabienne BOURGE le 24/6
Patrick CHARNIAUX a épousé Corinne CARON le 14/7

Toutes nos félicitations !

SES PEINES

Michèle CARAPELLESE décédée le 7/6
Catherine MUSSO veuve BEAUFILS décédée le 22/6
Samba KONTÉ décédée le 21/8

A leurs familles, nous adressons nos sincères condoléances.

SA MAIRIE

Elle est ouverte au public du lundi au samedi de 9h à 12h. ☎ 03 86 66 80 34

► PERMANENCES DES ÉLUS Jean-Jacques Percheminier, maire, est présent le samedi de 10h à 12h, les adjoints Martine Rouix et Guy Printemps, sur rendez-vous.

► ASSISTANCE SOCIALE ☎ 03 86 83 67 00

Malika Ahnani, assistante sociale au Relais services publics de Sergines, reçoit sur rendez-vous uniquement. Vous êtes invités à prendre contact directement par téléphone.

Mail rsp.sergines.ccyn@orange.fr

► RAMASSAGE DES ORDURES MÉNAGÈRES

Bac gris le mardi. Les corps creux, bacs jaunes, le lundi des semaines paires. Les verres, le premier mercredi du mois.

► Retrouvez toutes les infos administratives sur le site internet de la mairie www.courlon-sur-yonne.com

MYLÈNE vous accueille à l'agence postale située dans les locaux de la mairie du lundi au samedi de 9h à 11h45.

☎ 03 86 66 81 72

RECENSEMENT CITOYEN

Tous les jeunes gens âgés de 16 ans doivent obligatoirement se faire recenser en se présentant à la mairie de leur domicile munis d'une pièce d'identité et du livret de famille à jour. Une attestation sera délivrée, laquelle est nécessaire pour se présenter aux examens, dont le permis de conduire.

INSCRIPTIONS LISTES ÉLECTORALES

Vous avez jusqu'au 31 décembre 2017 pour vous inscrire sur les listes électorales. Veuillez vous présenter en mairie muni d'une pièce d'identité et d'un justificatif de domicile. Merci.

SA VIE PAROISSIALE

Photo E. De Vreese

REPRISE DU CATÉCHISME le samedi 30 septembre, à 16h15 au presbytère de Vinneuf. Il aura lieu tous les 15 jours. Pour la première séance, il s'agira d'une réunion parents/enfants/catéchistes/prêtre qui apportera les informations nécessaires et permettra de faire les inscriptions. Les enfants seront accueillis du CE2 à la 6e. L'aumônerie, qui s'adresse aux collégiens à partir de la 5e, aura lieu un vendredi soir par mois, de 19h à 21h30, et débutera le 29 septembre. Les parents désirant apporter leur aide dans ces activités seront les bienvenus. Pour plus de renseignements, vous pouvez contacter Christine Calame au 06 71 09 08 03 ou Françoise Pavy au 03 86 66 92 08.

DÎNER DES ÎLES Le samedi 14 octobre, à 19h30, un « dîner des îles » est organisé par la paroisse à la salle polyvalente de Pont-sur-Yonne, au prix de 20€ pour les adultes et 7€ pour les enfants de moins de 12 ans ; réservation au 06 95 90 09 81 ou par e-mail : saintlouis@paroisse89.fr avant le 8 octobre.

HORAIRE DES MESSES Messe de la Toussaint, le mercredi 1er novembre à 10h à Serbonnes et Villeblevin, à 11h à Pont-sur-Yonne.

Contact baptêmes :
Carol Décroix 06 18 81 10 35
Contact mariages :
Eliane Collin 06 19 05 00 18
Presbytère de Vinneuf : 03 86 86 38 36
www.yonne.catholique.fr/saint-louis

SA BIBLIOTHÈQUE

La bibliothèque Patrick Esnault est ouverte le mardi de 16h à 18h, le mercredi de 10h à 12h et de 14h à 16h, le jeudi de 10h à 12h et le samedi de 10h30 à 11h30.

Romans, policiers, documentaires, bandes dessinées, albums pour adultes et jeunesse, un large choix de plus de 2500 livres vous attend, enrichi par des acquisitions régulières et l'apport d'un fonds de plus de 400 livres de la Bibliothèque départementale. NOUVEAU ! Des bandes dessinées pour adultes, enfants, romans graphiques, mangas sont à votre disposition. Venez les découvrir !

Chaque lundi, à partir de 14h, la bibliothèque accueille LE TRICOT-THÉ (ou café). Tricoteuses débutantes ou confirmées, toutes sont les bienvenues. Chacune peut ainsi trouver de l'aide, chercher de nouveaux modèles, échanger des techniques, ou tout simplement partager un moment convivial.

► http://courlonsuryonne.bibli.fr

SOLIDARITÉ

La prochaine campagne d'hiver des Restos du Cœur débutera le MERCREDI 22 NOVEMBRE. Pour se faire servir, il faut obligatoirement s'inscrire avant, soit le vendredi 10 novembre, le mercredi 15 ou le vendredi 17 de 14h à 16h. Les Restos du Cœur Rue de Bray à Courlon ☎ 03 86 66 71 16 (répondeur) - Responsable ☎ 03 86 66 29 16

L'épicerie solidaire de J.-F. Couy 5, rue de l'Aubépine au Plessis-du-Mée, est ouverte du lundi au vendredi de 13h à 17h.

☎ 06 25 11 94 20 - 03 58 45 46 75

UNE BIEN BONNE NOUVELLE EN PROJET

Le chemin de halage offre un parcours idéal pour le cyclotourisme

Le PETR (Pôle d'équilibre territorial rural) a diligenté une étude de préfiguration pour le développement du cyclotourisme et du tourisme fluvial. Partant du constat que ce type de tourisme est peu développé dans le Nord de l'Yonne, malgré des conditions favorables, et que les chemins de halage manquent d'entretien et de signalétique, le bureau d'études désigné a procédé à un état des lieux et vient de délivrer quelques préconisations. Parmi celles-ci, et dans le but de favoriser l'itinérance fluviale en complétant le maillage de ports et haltes existant, il est envisagé la création d'une halte fluviale à Courlon, compte tenu de l'attrait du site. Affaire à suivre, donc...

MANIFESTATIONS AUTOMNALES

✓ LOTO DE LA CAISSE DES ÉCOLES dimanche 15 octobre à 14 h à la salle des fêtes. Réservation au 06 95 18 67 77.

✓ LOTO CARITATIF vendredi 20 octobre à 20 h à la salle des fêtes de Vinneuf organisé par le Comité des fêtes de Courlon au profit des Restos du cœur. Réservation 06 22 44 27 25

✓ L'ASSOCIATION AMALGAME exposera les 21 et 22 octobre à la sdf peintures, sculptures et toutes sortes de créations manuelles.

✓ CONCOURS DE BELOTE (ouvert à tous) le vendredi 27 octobre à 14 h à la salle des fêtes, organisé par l'Amitié courlonnaise.

✓ CONCERT LES GUITARES DE L'YONNE à 20 h 15 le 16 décembre à la salle polyvalente de Cuy.

Séance de dédicaces...

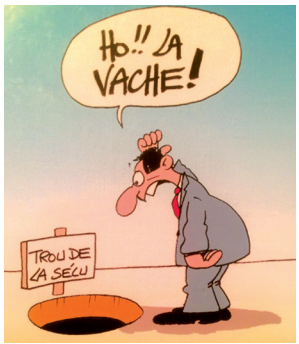

Le dessinateur caricaturiste Jean-Claude Clergial dit Châpu a exposé ses dessins humoristiques au lavoir cet été. L'occasion de dédicacer ses ouvrages *Paroles de femmes* et *La machine à caresser les chats,* BD écrite par Alain Cancel, rédacteur du *Petit Courlonnais* depuis bientôt trente ans. Lors du vernissage, J.-J. Percheminier leur a remis la médaille de la Municipalité.

VOIRIE RÉFECTION DE CHAUSSÉE

Travaux de réfection de voirie rue des Fossés

Une réfection de voirie a été effectuée par la société RCM, début septembre, concernant le sentier des Carlonnettes dans sa partie haute, la rue du Tertre dans sa partie basse, la rue de Bray pour la partie allant de la rue au Doyen jusqu'au carrefour de la rue des Préaux, la rue des Fossés et le chemin des Pinsons, ainsi que les trottoirs de la rue des Berceaux en partie, côté nord.

Par ailleurs, les employés communaux ont aménagé un accès pour personnes à mobilité réduite qui dessert le cabinet d'ophtalmologie et de soins infirmiers 13 bis rue des Préaux.

Accès facilité au cabinet de soins infirmiers

HABITER MIEUX AVANT L'HIVER

Dans le cadre du projet *Habiter mieux*, l'ANAH, l'Agence nationale de l'habitat propose de vous accompagner dans votre budget de travaux de rénovation de votre logement. Ceci s'adresse aux propriétaires occupants qui veulent réduire leur facture d'énergie et avoir plus de confort. Pensez travaux (changement des menuiseries, de la chaudière, isolation des plafonds hauts, ventilation mécanique, etc.) et bénéficiez de toutes les aides possibles. Contactez l'ANAH au 03 86 48 41 10 ou l'ADIL (Agence départementale pour l'information sur le logement) au 03 86 72 16 16.

DEMANDE DE BOURSES POUR JEUNES GENS

Le Conseil départemental attribue des bourses aux familles remplissant certaines conditions de ressources.

✓ BOURSE POUR LES COLLÉGIENS (de la 6e à la 3e) Retrait des dossiers jusqu'au 15/10 dans les collèges ou téléchargement sur internet www.yonne.fr-rubrique Sports et Jeunesse

✓ BOURSE D'APPRENTISSAGE ARTISANAL pour les jeunes en contrat d'apprentissage ou en contrat de professionnalisation. Date limite de dépôt : 31 décembre 2017.

✓ BOURSE MOBILITÉ pour les jeunes en contrat de formation professionnelle. Le dépôt des dossiers est possible durant toute l'année. Contact 03 86 72 87 83 et 03 86 72 87 97

vie pratique

AUX PROPRIÉTAIRES DE CHATS ET CHIENS

Plusieurs disparitions de chats ont été signalées ces dernières semaines. Les associations craignent un trafic de peaux. Dans le but de collecter toutes les données et de constituer un dossier, nous vous remercions de bien vouloir informer la mairie si vous êtes touchés par ce problème.

En revanche on ne serait pas fâché de la disparition des déjections canines sur les trottoirs et les espaces publics. Sortir les chiens, c'est bien normal ; encore faut-il faire le nécessaire pour ne pas exposer les autres à des rencontres désagréables. Munissez-vous d'un sac plastique ou autre, et laissez l'espace public net. Merci

POUR MIEUX VIVRE ENSEMBLE !

Il est rappelé à toutes fins utiles que le stationnement le long des bandes jaunes est AMENDABLE (amende de 35 € minorée et 75 € majorée).

Pour ceux qui l'auraient oublié, les jeux de ballon sur la place de la Mairie et la voie publique sont interdits. Un terrain de football est là à cet effet.

SANTÉ Le médecin Joëlle Mahé consulte tous les mercredis à Serbonnes, au 10 rue du Mal Leclerc. ☎ 03 86 64 19 49 Cabinet à Sens : 11 boulevard du 14 Juillet ☎ 03 86 95 20 00

Mathieu Limoges, infirmier, vous propose des soins à domicile et à son cabinet à Courlon, 13 bis rue des Préaux du lundi au samedi de 8 h à 12 h et sur rendez-vous ☎ 06 45 00 70 73

3966 est le numéro à composer dans l'Yonne quand on est malade pendant la fermeture des cabinets médicaux la nuit, week-end et jours fériés. EN CAS D'URGENCE LE 15

ENLÈVEMENT DE VOS ENCOMBRANTS SERVI+ ☎ 03 86 67 21 46
DÉPANNAGE ÉLECTRICITÉ ☎ 09 726 750 89 7j/7
DÉPANNAGE GAZ ☎ 0 800 473 333 7j/7
COMMUNAUTÉ DE COMMUNES ☎ 03 86 67 99 00

TAXI GEORGES
7j/7 - 24h/24
Toutes distances - Transport médicalisé
06 71 47 14 20
Conventionné Sécurité Sociale

Directeur de la Publication :
M. le Maire de Courlon-sur-Yonne
Rédaction et conception :
Alain Cancel - Editions Pouce
Imp. Chevillon - Sens - 3e trim. 2017

Cars Moreau

Pour vous rendre à Sens le lundi vous devez téléphoner avant 17 h le vendredi (fermé samedi et dimanche) au 03 86 65 22 77. Tarif : 2 €/trajet.

POINTS D'ARRÊTS DESSERVIS

GUÉ DE LA FORGE
Lundi aller 9 h 14 retour 13 h 02
Mercredi aller 14 h 14 retour 17 h 22
Samedi aller 9 h 04 retour 13 h 07

MAIRIE
Lundi aller 9 h 15 retour 13 h 01
Mercredi aller 14 h 15 retour 17 h 21
Samedi aller 9 h 05 retour 13 h 05

SALLE DES FÊTES
Lundi aller 9 h 16 retour 13 h
Mercredi 14 h 16 retour 17 h 20
Samedi aller 9 h 06 retour 13 h 04

ATTENTION AUX FRELONS ASIATIQUES

Avec l'automne les arbres perdent leurs feuilles. Il est possible que leur chute découvre la présence de nids de cette nature. Il s'agit de nids de frelons asiatiques. Dans tous les cas, il faut rester précautionneux et, en premier lieu, avertir la mairie.

Le frelon asiatique est présent dans notre département depuis trois ou quatre ans. En 2014, seuls trois nids ont été détruits. L'année suivante, selon le syndicat des apiculteurs de l'Yonne, plus d'une douzaine… L'expansion est donc très rapide, il convient de ne pas laisser proliférer.

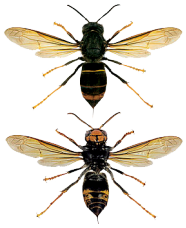

Le frelon asiatique (vespa velutina negrithorax) est un insecte originaire d'Asie qui représente un danger pour les ruches. Il capture les ouvrières, les découpe et les porte au nid pour s'en nourrir.

Mais c'est aussi un danger pour la population, car si la majorité des nids se trouve haut perchée dans les arbres, on peut aussi en découvrir dans une haie ou sous un toit. Lorsque le frelon asiatique sent sa colonie menacée, il attaque massivement et suit sa proie. Son dard peut percer un vêtement de plus de 6 mm d'épaisseur.

SERVICE AIDES MÉNAGÈRES

A SERGINES Sylvie Marquis ☎ 03 86 66 86 42
Mail : aamd.sergines@wanadoo.fr
A PONT-SUR-YONNE Nathalie Dubecq ☎ 03 86 67 10 68
Mail : aideadomicilepontsyonne@wanadoo.fr

HORAIRES DÉCHÈTERIES

VILLENEUVE LA GUYARD		du 1/10 au 31/3	du 1/4 au 30/9	PONT/Y	du 1/10 au 31/3	du 1/4 au 30/9
lundi	–	14h/17h	14h/18h	9h/12h	–	–
mardi	9h/12h	–	–	–	14h/17h	14h/18h
merc.	9h/12h	14h/17h	14h/18h	9h/12h	14h/17h	14h/18h
jeudi	9h/12h	–	–	–	14h/17h	14h/18h
vend.	9h/12h	14h/17h	14h/18h	–	14h/17h	14h/18h
samedi	9h/12h	14h/17h	14h/18h	9h/12h	14h/17h	14h/18h

BOULANGERIE - PÂTISSERIE LA COURLONNAISE OU NOTRE PAIN AU QUOTIDIEN

LES PREMIERS HOMMES qui vivaient principalement de la chasse et de la cueillette, consommaient des grains riches en protéines et en glucides qu'ils trouvaient dans la nature, sans n'y apporter aucune transformation. Le millet serait la première céréale consommée, puis l'orge, l'avoine, le seigle et le blé. Au Néolithique (9 000 à 3 300 ans avant J. - C.), l'homme préhistorique commence à griller les céréales notamment l'orge et le froment, et à les consommer sous forme de bouillies faites à base de grains broyés, puis moulus et transformés en pâtes pour en faire des galettes.

A l'âge du bronze, la pâte est pétrie et cuite sur des dalles ou des briques d'argile. C'est à cette époque que l'on situe l'usage de l'épeautre, au grain petit et brun, et que l'on commence à utiliser l'orge, puis le seigle. Dans l'ancienne Égypte, dès le III e siècle avant J. - C., on fabriquait déjà des pains avec ou sans levain, car on avait remarqué que la pâte pouvait fermenter naturellement.

L'EAU DU NIL utilisée par les premiers boulangers, était très riche en limons, et regorgeait de ferments qui constituent la levure actuelle. Les Égyptiens broyaient l'orge et le blé entre deux pierres, ils tamisaient ensuite la farine obtenue, et pétrissaient la pâte dans de grandes jarres de terre cuite. La cuisson des pains s'effectuait dans des moules de terre cuite ou sur des pierres préchauffées.

C'est en Grèce que le métier de boulanger prend tout son essor. Les boulangers grecs perfectionnent la technique de cuisson en créant des fours à trous dans lesquels le pain cuit dans les cendres d'un feu recouvert de braises. Au II e siècle avant J. - C., on affirme qu'Athènes possède soixante-douze variétés de pains et de gâteaux. Puis l'art de la boulangerie évolue avec les Romains. Ainsi, le pétrissage se fait dans une cuve cylindrique à l'aide d'un bras mécanique mu par des esclaves ou un cheval, tandis que la cuisson du pain s'opère dans des fours maçonnés d'argile, ressemblant à nos fours à bois actuels.

A Pompéi, la célèbre ville ensevelie sous les cendres du Vésuve le 24 août 79, on retrouva des fours, des moulins à farine, et de nombreux pains calcinés, mais ayant gardé leur belle forme. (Extrait de *l'Histoire du pain* par Les Amis de St Hilaire)

Un pain de 2 000 ans...

Un four utilisé pour la cuisson du pain dans les ruines de Pompéi

L'HISTOIRE CROUSTILLANTE DE LA BAGUETTE En octobre 1898 débute la construction de la première ligne du métropolitain parisien. Le chantier emploie nombre d'ouvriers dont des Auvergnats et des Bretons qui ne s'entendent guère ; les bagarres éclatent, et dégénèrent fréquemment pour finir à coups de couteau. En effet, les ouvriers portent tous sur eux un bon couteau, car ils en ont besoin pour se couper des tranches dans les grosses miches de pain, l'aliment de base.

L'ingénieur Fulgence Bienvenue qui dirige le chantier aurait alors demandé à un boulanger parisien de lui créer un pain que les ouvriers puissent couper sans couteau, à la main. Ce sera la baguette, tout en longueur pour respecter le poids d'un pain. On a ainsi empêché les ouvriers de descendre dans les galeries avec leur arme potentielle. Quant aux bagarres, elles purent se dérouler à coups de poing ou de baguette...

IL Y A CENT ANS, EN 1917 À COURLON on comptait trois boulangers : M. Rondeau au 3 rue des Préaux, M. Verrien au 4 Grande rue, et M. Mulot 2 rue de la Vieille-Ville (ci-dessous).

M. Mulot devant sa boulangerie rue de la Vieille-Ville dans les années 1910

PASCAL GARNARA boulanger-pâtissier installé depuis 1996 à Sergines, a approvisionné le dépôt de pain à Courlon durant dix ans. Puis il a acquis le rez-de-chaussée de l'ancien relais de poste, Place du Four, et entièrement aménagé les locaux où le pain est cuit sur place dans un four à six bouches, façonné à l'ancienne et fonctionnant aux granulés de bois (le seul du Sénonais). Pascal est aidé de Mathieu et Fabien.

Dans l'espace vente, Nathalie et Maryline vous proposent divers pains dont *la Courlonnaise,* des pâtisseries et viennoiseries, mais aussi des fougasses, des bouchées à la Reine, des tartines, des panini, texmex, sandwichs variés à emporter ou à manger sur place dans un espace dédié.

MARDI AU SAMEDI 6h/14h - 16h/19h30 DIMANCHE 6h/13h ☎03 86 66 87 95

Le four *Mondial Forni* biomasse énergie fonctionne aux granulés de bois

LES JOURNÉES DU PATRIMOINE

Photo Guy Printemps
Charlotte - Sarah - Amaryllis au chœur de l'église...

Amaryllis au violon, Sarah Givelet au violoncelle et Charlotte Testu à la contrebasse ont offert, lors du concert du Patrimoine, un voyage musical intitulé *Du vent dans les cordes.* Titre évocateur s'il en est, qui a inspiré à un mélomane présent au concert, les mots suivants : *"Le vent qui vient, le vent qui nous tient. J'aime le vent qui tient à nous, j'aime le vent. J'aime le vent qui nous tient debout, le vent qui souffla dans l'église Saint-Loup en ce dimanche de septembre. Merci Amaryllis, Sarah et Charlotte, et... bon vent !"*

Le lavoir devenu lieu d'exposition

Au lavoir communal était présenté un petit historique de sa construction par le maçon courlonnais Félix Lafolie, en 1903. La demande de construction des quatre murs et de la toiture fit l'objet d'une controverse entre les élus communaux et le préfet, ce dernier exigeant un projet dessiné par un architecte. Ce fut chose faite, et en 1905 les lavandières purent laver leur linge à l'abri...

Les passionnés de véhicules anciens ont bravé la pluie, mais les exposants au vide-greniers ont dû plier bagages... Sont restés les amateurs de couscous préparé comme il se doit par Fatima, " bon comme là-bas ! ".

COURLON MULTI ACTIVITÉS

L'ATELIER LULU BERLU reprend ses cours d'arts plastiques 13 rue de la Vieille Ville. Atelier enfants 6/14 ans avec initiation au dessin, à la peinture et au modelage. Atelier dessin à partir de 15 ans, ouvert aux débutants et à ceux désirant se perfectionner. Contact ☎ 06 82 32 06 48

DE LA ZUMBA À COURLON C'EST POSSIBLE !

Tous les mardis de 17 h 40 à 18 h 40 un cours sera donné à la salle des fêtes de Courlon, animé par le professeur qui entraînait les élèves inscrits aux NAP, la saison passée. Pour tous renseignements contacter Jean-Louis Granié ☎ 06 07 60 50 27.

L'AMITIÉ COURLONNAISE

REPAS TARTIFLETTE jeudi 5 octobre à 12 h 30 avec animation.

CONCOURS DE BELOTE vendredi 27/10.

LOTO ET BEAUJOLAIS NOUVEAU jeudi 16 novembre à partir de 14 h.

REPAS DE NOËL le 7/12 avec animation.

Et toujours l'atelier couture et patchwork tous les mardis à 13 h 30 à la salle communale. Cours d'informatique avec Serge Legay et la marche. Contact ☎ 03 86 66 91 61

CAISSE DES ECOLES MARCHÉ DE NOËL le samedi 25 novembre. Réservation au 06 22 44 27 25.

BOURSE AUX JOUETS le dimanche 26 novembre de 9 h à 18 h. Sorties cinéma pour les scolaires (5.50 € pour les accompagnateurs) les 9 et 16/12 suivi d'un goûter et remise de cadeaux aux bébés. La Caisse des Ecoles recherche des bénévoles ☎ 06 22 44 27 25.

Commerçants - Artisans - Prestataires courlonnais à votre service

Courlon

Bar -Proximarché	Epicerie - Gaz	03 86 66 85 59	
Coco Pizzas	mer. soir pl. du Four	06 87 40 97 88	
Claude Gonthier	Charcutier - Traiteur	03 86 66 83 70	
La Courlonnaise	Boulangerie - Pâtisserie	03 86 66 87 95	
Lizé Françoise	Vente de champignons	06 44 38 94 67	
La Remorque	rest. rap. jeudi place du Four	06 50 05 89 14	
Chris coiffure	Salon de coiffure	03 86 66 85 06	
P. Briois-Bermudez	Pépinières	03 86 66 84 85	
Garage Courlonnais	Carros.Peint.Rép.	03 86 66 84 17	
A. Dromer	Menuiserie bois - alu - PVC	03 86 66 90 90	
Plombat	Plomberie -chauff.age	06 50 89 34 13	
Y. Amores	Menuiserie bois - alu - PVC	06 29 69 37 14	
SACOP Lafolie	Ent. Gale du bâtiment	03 86 66 83 12	
R. Boyer	Cuisines sdb - Chauffage - Zing.	03 86 66 81 15	
Rénovation courlonnaise	Trav. du bâtiment	03 86 66 86 23	
Selyan Plomberie	Plomberie - Sanitaire	06 98 13 49 85	
S. Logez	Electricité générale	03 86 66 88 87	
S. Nallet	Taille - Elagage - Abattage	06 14 34 77 12	
SARL Briois Services	Entretien jardins	03 86 66 84 85	
E.L.E.	Electricité générale/travaux plomberie	06 67 58 23 64	
Xavier Lutgen	Menuiserie/pose/agenct	06 81 82 24 72	
CZ Peinture	Carrelage - Revêtements murs	06 19 01 42 40	
Villa Mazière de St Loup	Maison d'hôtes	09 66 95 59 91	
Editions Pouce	Ed. littéraires & musicales	06 83 34 85 27	
L'Art de l'Ongle	Prothésiste ongulaire	06 88 99 21 31	
Grain de Beauté	Esthéticienne à domicile	06 23 37 90 61	
Nathalie Nails	Styliste ongulaire	06 15 48 92 89	
CMB Décor	Décoration événementielle	06 22 53 16 61	
Vincent Oliveira	Install. dép. informatique	06 51 88 16 87	
Jessy	Aide à domicile	06 21 62 37 09	
Pension des Brissots	Pension pour chats	03 86 66 94 73	

Cabinet médical 13bis rue des Préaux Ophtalmologiste 03 86 96 37 68 - Infirmier M. Limoges 06 45 00 73 70

PASSION RUNNING RENDEZ-VOUS DOMINICAL

Rendez-vous dominical à l'Ilot : en groupe c'est plus marrant...

Le 25 juin ont eu lieu *les Foulées Courlonnaises* auxquelles l'association *Passion running* n'a pas manqué de participer. Cette course caritative vient finaliser une longue saison où le club a pu noter une nette progression de ses athlètes.

Le 2 septembre, lors des *Foulées bourronnaises,* trois athlètes courlonnais ont participé aux deux courses (10 km et 4,2 km). Jean-Yves Delamarre commence la saison de la plus belle des façons en remportant la course dans sa catégorie vétéran 2 (17e au général) et Nathalie Da Silva se classe 3e en senior. Le coach Carlos Cerveira s'est perdu, mal aiguillé par l'organisation, alors qu'il était en cinquième position, mais il termine tout de même à la 11e place au classement général. Félicitations à Jean-Yves et Nathalie !

Le 10 septembre, à la traditionnelle course des *Remparts de Provins,* les athlètes étaient tous inscrits sur la distance des 6 km. A noter encore une remarquable troisième place de Jean-Yves, l'homme en forme en ce début de saison chez les vétérans 2. Il établit un chrono de 28.56 mn (104e au général) tandis que dans la même catégorie Régis De Vreese réalise 29.45 mn (7e vt 2/123e au général) et Antonio Cerveira 32.26 mn (14e vt 2/ 183e au général). Chez les féminines, un très beau podium pour une habituée, Nadia Ratkowski, 3e chez les vétéranes en 32.02mn (173e au général). Dans la catégorie vétérans 1 Carlos Cerveira finit 5e en 26.27 mn (49e au général).

Le 9 septembre les sapeurs-pompiers de Champigny organisaient le *3e Trail de la roche marquée* avec deux courses de 20 et 10 km. Sur cette dernière distance William Dufour se classe à la 10e place en 1h 02 mn.

Le 22 septembre s'est tenue l'assemblée générale au cours de laquelle le bureau sortant a été reconduit avec un changement notable : William Dufour prend en charge le poste de secrétaire, Carlos Cerveira reste président et Régis De Vreese, trésorier.

RdV le dimanche matin à l'Ilot à 10 h pour le footing dominical. Pour plus d'informations contacter Carlos 06 21 72 96 57, ou le compte Facebook de l'association : passion running courlon 89.

Jean-Yves Delamarre et Nathalie Da Silva

LES FOULÉES COURLONNAISES

Remise du chèque en présence du maire Jean-Jacques Percheminier

L'association *les Baskets du Cœur,* présidée par Sophia Cooreman, a organisé la course caritative *les Foulées courlonnaises,* le 25 juin dernier au profit de l'Association du service de pédiatrie de l'hôpital de Sens qui œuvre pour les enfants malades ou en difficulté.

Les bénéfices de la course, 580 €, ont été remis à Delphine Bapaume, la présidente de l'association en présence de Jean-Jacques Percheminier. Les fonds récoltés contribuent à améliorer le quotidien des jeunes hospitalisés, par l'achat de divers matériels de puériculture et de jouets, ou encore par l'organisation d'animations.

PÉTITION - INNOCENCE ASSASSINÉE

Cédric Servan, le fils de notre postière Chantal Bréhaut, vit en Thaïlande avec ses deux enfants de 5 et 8 ans. Le compagnon anglais de leur mère a volé leur innocence, commettant viols, violences physiques et morales. Cédric demande depuis des mois la protection de ses enfants français auprès de l'ambassade de France à Bangkok, en vain. Jusqu'au 9 août 2017, il en avait la garde et le dernier jugement datant de ce même jour lui imposait de redonner les enfants à leur mère le 24 août ! Décision totalement incompréhensible au vu des faits enregistrés, et d'une plainte pour viol sur mineur déposée en Thaïlande, mais également en France par Maître Grimaud auprès du Parquet de Paris.

Le fait que les enfants soient retenus en Thaïlande (la mère ayant gardé un des passeports des enfants) ne permet évidemment pas leur prise en charge thérapeutique en France. Ce papa désespéré demande du secours, et une pétition qui sera remise au Ministère de la Justice et au Ministère des Affaires étrangères, est en ligne, signée par de nombreuses Courlonnaises et Courlonnais que Chantal Bréhaut tient à remercier vivement.

Aux dernières nouvelles, le juge thaï a ordonné que les enfants soient remis à leur père pour 6 mois... Le combat de Cédric continue et vous pouvez signer cette pétition via internet sur change.org/innocence assassinée ou sur papier auprès de Mylène (à l'agence postale) ou d'Isabelle Monte. ☎ 06 83 75 20 74 - 03 86 66 85 84 monte.isabelle@wanadoo.fr

divers

L'ÉCOLE DE MUSIQUE LA RENTRÉE

Le premier souffle...

L'Ecole de musique et de théâtre Yonne Nord propose les disciplines suivantes : éveil musical, piano, clarinette, saxophone, tuba, trompette, flûte traversière, harpe, cor d'harmonie, batterie, percussions, guitare classique, guitare électrique, violon, alto, violoncelle, contrebasse et chant.

Elle offre la possibilité d'intégrer trois orchestres, un atelier vocal junior, une chorale *Vocalités*, un atelier jazz, un atelier théâtre adultes et enfants (à p. de 8 ans), d'acquérir une formation musicale et de s'initier à la création musicale.

Si l'essentiel des cours est dispensé à Sergines, Courlon accueille un cours de piano et deux cours de formation musicale. Accueil des enfants à partir de 4 ans en éveil musical, et à partir de 6 ans pour l'étude d'un instrument. Les adultes sont également les bienvenus.

Si l'aventure musicale ou théâtrale vous tente, contactez le secrétariat au 09 77 45 46 60 ecoledemusique-secretariat.ccyn@orange.fr ou la direction 06 44 30 08 48 edm.direction.ccyn@gmail.com

ARTISANS COMMERÇANTS COURLONNAIS

CHRIS COIFFURE

Nathalie et Sandrine

Pour la rentrée votre salon vous propose ses nouvelles prestations *barbe* rien que pour vous messieurs, et ses soins réparateurs des effets du soleil, favorisant une chevelure saine tout en protégeant votre cuir chevelu des méfaits du soleil.

Et toujours la douceur et le respect de la permanente *Revlon* (sans ammoniaque) pour vous mesdames, sans oublier nos promos sur les produits *Revlon* spécial kids pour les enfants. Et toujours l'offre parrainage avec 15% pour le filleul et 15% pour le parrain sur sa prochaine prestation coiffure ou barbe.

Ouvert en journée continue du mardi au samedi. Sandrine et Nathalie vous accueillent avec ou sans rendez-vous 23 bis rue de Bray. chriscoiffure@orange.fr ou ☎ 03 86 66 85 06

SYLVIANE SCOLAN vous propose un large choix de confitures garanties bio (fruits et sucre) : mandarine, orange sanguine, pastèque, abricots, amandes, thym, lavande, pommes, figues etc. 4.50€ le pot.

☎ 03 86 66 87 40 - *Vente à domicile*

LE BLOC-NOTES DE J.-J. PERCHEMINIER

L'été s'éloigne. Les diverses animations estivales deviennent déjà des souvenirs, de bons souvenirs. Succès de l'exposition de dessins et caricatures à la mi-juillet. Pique nique républicain, retraite aux flambeaux accompagnée de nos amis les Sonneurs de trompes de Saint-Loup, feu d'artifice, exposition sur l'historique du lavoir, vide-greniers, concert du patrimoine… un calendrier bien rempli.

Nous voici aux portes de l'automne, déroutante saison. Capable de briller d'ocre et de roux, elle dépouille la nature de ses ornements, dénude les arbres… elle est le reflet d'une douce mélancolie. Mais, avec l'hiver qui la suivra, elle prépare déjà le renouveau.

Ces dernières semaines, quelques travaux ont été réalisés : interventions sur le réseau et branchements d'eau comme sur l'éclairage public ou le réseau d'assainissement, travaux de voirie et travaux annexes de voirie, accès pour personnes à mobilité réduite au cabinet d'ophtalmologie et d'infirmier, réfection de chemins, adoucissement de la pente d'accès à la salle communale… pour ne citer qu'eux.

Il reste évidemment beaucoup à faire : on citera notamment l'attention accrue qu'il faudra porter à la gestion des eaux pluviales, les phénomènes de fortes pluies se multipliant. Rappelons cependant que toute dépense est aujourd'hui encadrée d'un contexte dépressif en matière de ressources : au point que toutes les associations d'élus (des maires ruraux aux présidents de communautés de communes et d'agglomérations) se sont retrouvées dans les locaux de l'Association des Maires de France pour « sonner l'alerte rouge ». Le président du Comité des finances locales eut ces mots dénués d'ambiguïté : «les collectivités sont proches de l'anorexie».

Mais, bien sûr, le grand événement courlonnais, c'est l'ouverture de la boulangerie-pâtisserie Place du Four (voir couverture et page intérieure). Je souhaite plein succès à ce commerce qui sera équipé - innovation technologique - d'un four à granulés.

MAINTSYS WEBSYS

Outre l'installation et le dépannage informatique pour les particuliers et les entreprises, VINCENT OLIVEIRA, créateur de Maintsys, a conçu une nouvelle gamme de trois ordinateurs répondant à divers besoins : le MaintSys A2 d'une faible consommation d'énergie (à p. de 399€), le T2 équipé d'un robuste processeur et d'une grande capacité de mémoire vive (à p. de 649€) et le X2 intégrant les toutes dernières technologies 3D (à p. de 1119€).

Il vous propose également un contrat de maintenance à distance (entretien et suivi de votre ordinateur ainsi que la mise à jour de vos logiciels...) pour seulement 6€ par mois.

☎ 06 51 88 16 87 vincent.oliveira@maintsys.net Site maintsys.net